ありがとうございます。ありがとうございます。ありがとうございます。ありがとうございます。ありがとうございます。ありがとうございます。ありがとうございます。ありがとうございます。ありがとうございます。ありがとうございます。ありがとうございます。

わくわくするネ!

増改築&リフォーム 志賀塗装

浜通り全域サービス体制ついに完成!!

新いわき南店 オープン記念合同イベント

開店

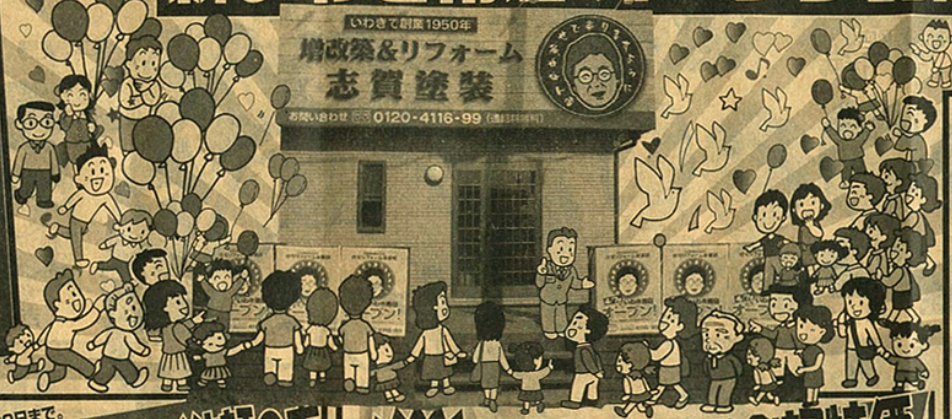

ごあいさつ

早春の候、地域の皆様方におかれましては、ご健勝のこととお喜び申し上げます。小名浜本店、平店の2店舗体制で営業してまいりました弊社リフォーム事業部ですが、この度 勿来、錦、植田などの南地区の皆様に対するサービスを充実できますよう、念願でしたいわき南店を中岡の地にオープンする運びとなりました。地域の皆様に愛される店舗を目指す所存です。
どうぞ、よろしくお願い致します。

代表取締役
志賀律子

感謝 オープニング祭典

大空に翔く平和の鳩

見に来てネ!

~4月7日(土)正午より
現地:いわき南店にて
開設式を行います~

当日ご来店いただいた皆様には、「リフォーム」の資料やもれなく抽選会、ミルクフランスパンプレゼントなどを用意してお待ちしております。

先着100名様プレゼント
ら・さんたさん
やわらか ミルクフランスパン!!

感謝 期間中お見積りご依頼の方

4/7~4/30日まで。

全員にプレゼント

"感謝のはしくれ"は軽くて丈夫、すべりにくいことはもとより、使うほどに手になじむお箸です。もち手の部分に、金色の字で「ありがとう」とSKPロゴマークが入っています。

空くじなし
食事券、商品が当たる!!

さらに抽選で地元有名店の

ご来店いただいた皆様が、☺になるイベントです。お誘いあわせの上、お越し下さい。

相馬屋さん
ふっくら 炊きあがる! ミルキークィーン

かつ丸さん
やわらか ジューシー どんかつ

長久保食品さん
ごはんのお供に! お漬け物

西野屋さん
おいしい 自家製!! キムチ

花国さん
春を感じる!!

期間は、4/7~4/30日となります。

感謝 オープン記念超特価

詳細は、スタッフまでお尋ね下さい。

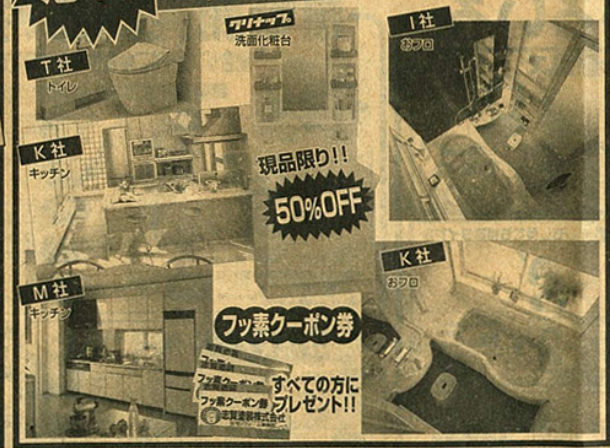

いわき市中岡町4-8-9

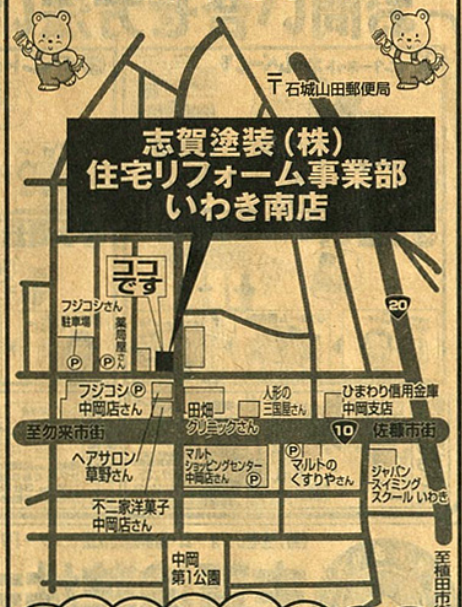

4/7(土)より業務開始です。
みなさまのご来店お待ちしております

OPEN記念 特別工事

やね・かべリフォーム

こんな方は、塗装コーナーへ!
- 雨もりが、ずっと止まらないで悩んでいる方。
- なぜ、塗装工事をするかよく分からない方。
- 今現在、塗装工事の見積りを取っているが、見方がよく分からない方。

など期間中、無料相談受付けます。

佐藤義親

先着50名さま プレゼント

洋式トイレ全面改装

(0.5帖) CSシリーズ(便器タンク)

床:CF
壁:クロス
天井:クロス
@258,000円を

(工期約2日)

まるごとパック 17.5万円~

和式→洋式トイレ改装

(0.5帖) CSシリーズ(便器タンク)

床:CF
壁:クロス
天井:クロス
@398,000円を

まるごとパック 29.8万円~

~もしもし住宅リフォーム何でも相談ダイヤル

(財)住宅リフォーム・紛争処理支援センター「リフォネット登録事業者」
志賀塗装株式会社
住宅リフォーム事業部
営業受付:AM8時30分▷土・日OK!!
いわき市民生協 組合員様専用受付 0120-81-1604

ご相談受付、資料請求などどんどん受付いたします

リフォーム総合相談ダイヤル
0120-4116-99
よいいろ キュッ キュッ

ありがとうございます。ありがとうございます。ありがとうございます。ありがとうございます。ありがとうございます。ありがとうございます。ありがとうございます。ありがとうございます。ありがとうございます。ありがとうございます。ありがとうございます。