アメニティ住設館
給湯器・浴室・取付・修理
大黒釜屋
渡辺工業所
☎23-1095
平字堂ノ前26（6号国道沿）

いわき市平字田町63-7
いわき民報社
本　社(0246)23-1666
FAX(0246)23-8275
小名浜支社(0246)54-2666
FAX(0246)54-2722
常磐支局(0246)43-6444
勿来支局(0246)62-2903
http://www.iwaki-minpo.co.jp/
©いわき民報社 2007

夕刊 いわき民報
THE IWAKI MINPO
2007年（平成19年）6月20日（水曜日）　第18627号

〈きょうの紙面〉
◇市中体軟式野球で内郷一が29年ぶり優勝　（2面）
◇学校通信　（8・9面）
◇ボクのほんわたしの本（11面）
◇旅行予算での別料金　（12面）
◇読者の文芸・生涯現役（13面）
◇紙角紙面…国保事業　（15面）

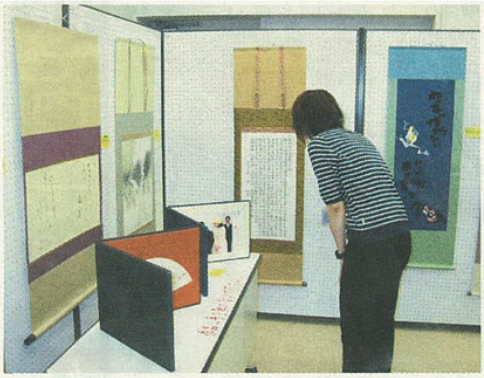

## アスベスト含有建材を長寿化

# 経営革新計画を通産局承認

## 事業経費の一部補助

### 志賀塗装、提案営業展開へ

志賀塗装（本社・小名浜字古湊45の1、志賀律子代表取締役）の新規開発商品「浜風」システム（アスベスト含有建材長寿化システム）を用いた経営革新計画がこのほど、東北通産局の中小企業経営革新事業の承認を得た。経営革新のための市場調査や商品化などの事業経費の一部が補助されることになり、同社では「弊社の商品が認められた。独自の材料や工法を用いた工事の受注を行い、社会貢献度の高い提案営業を始めたい」と話している。

同社は昭和25年に塗装工事の専門会社として創業。船舶の塗装を手始めに県内各所の電力設備や石油備蓄タンクの法定検査の塗装工事を手掛けるなどの塗装事業を展開し、13年には住宅リフォーム事業部を開設し住宅改修分野にも参入した。

下請け主体から提案型塗装会社への変革に取り組んでおり、同社はアスベスト問題が表面化し健康被害意識が高まる中で、日本が過去に輸入したアスベスト総量1000万トンのうち、65%は大量のアスベスト含有建材であることに着目。含有建材を除去するのではなく、サイディングや屋根材に含まれるアスベストをコーティング塗装して無害化させようと、アスベスト含有建材を長寿命化できる「浜風」システムを新規開発した。商品名はアスベスト対策のほか、光沢保持率を高め、塩害対策も施したことにちなんだ。

アスベスト対策の新商品を用いた経営革新に取り組む志賀塗装

試験的に内覧会を実施したところ、戸建て住宅からの受注が増えるなど好評を博したため、販路を拡大する積極的な販売戦略を計画。フリーダイヤルの相談窓口を開設し、対策支援チームを発足させるといった安定供給体制と対応方法を確立するなど、売り上げと収益向上を目指した経営革新に取り組み始めた。

今回承認を受けたのは、「中小企業の新たな事業活動の促進に関する法律」に基づく「経営革新のための新商品開発等に対する補助・高度化融資」で、経営体質の改善と環境変化に対応を図るための事業についてコンサルタントと資金両面から助成を受ける。ほかにも政府系金融機関の低利融資制度や税制面での支援措置なども受けることができる。審査基準が厳しく、同社によると市内でも承認された事業所は数少ないという。

志賀晶文代表取締役副社長は「経営革新計画が今回通産局に承認されたことで、浜風の商品に対する信用度が保証されたのはもちろん、弊社の経営基盤が強化された。中小企業の手本として経営革新に取り組みたい」と話している。浜風システムの問い合わせは同社＝フリーダイヤル（0120）147425＝まで。

## 29日まで表装額装作品展

### NHK文化センター

NHKいわき文化センターで29日まで、「表装・額装作品展」が開かれている。

双葉郡大熊町の栃沢和男さん（70）が講師を務める講座の10周年記念を兼ねて開催した。曼陀羅（まんだら）やアヤメを描いた掛け軸、栃沢さんが考案した「飾り屏風（びょうぶ）」など約15点が展示されている。

栃沢さんは「インテリアとして楽しめるものをつくったのでぜひ見にきてほしい」と語る。

訪れた市民らは、感心しながら細部の工夫に目を凝らしていた。

来場者を楽しませる作品展

## 日本語支援Ｖ養成講座生募る

### 国際交流協会

市国際交流協会は29日まで、日本語支援ボランティア養成講座の受講生を募集している。

同講座は7月21日午後1時半から4時半まで、市生涯学習プラザで開かれる。講師は明海大学講師の西川寛之さん。「外国人が日本語を学ぶということ・外国語を学ぶこと」と題して話す。

定員は30人。受講料2000円。申し込みは電話（22）7409、ファクス（22）7609などで。

## 片隅抄

手前みそになって恐縮だが、弊社主催事業の中で、歴史からいっても最大イベントの1つに数えられる白鷺旗争奪高校野球大会が11日、幕を閉じた▼結果は本紙に詳報の通り。熱戦を勝ち抜いた東日本国際大昌平が、3回と6回に挙げた1点を守り切り、春の県大会ベスト8の磐城を退け悲願の初優勝を飾った。優勝旗を囲み、応援団と一緒になって喜びを爆発させるナインの姿が今でも目に浮かぶ▼弊社では、今年もまた今大会の1回戦から決勝までの選手たちの躍動感あふれる姿を撮影した写真展を開催する。今年は植田ショッピングセンターが加わり、計7会場で行う。写真には選手以外にも応援の保護者も写り、にぎやかなものになっている▼選手にとっては次のステージが待っている。来月に入ればたった1つの甲子園切符をかけて争われる夏の県大会が始まる。3年生にとっては最後の大会となる。全員が悔いの残らない試合をしてほしい。写真展は今日から。

いわき明星大学へ遊びにきませんか？　OPEN CAMPUS
オープンキャンパス
オープンキャンパスでは講義体験・学科紹介や施設見学、各種相談等でさまざまな情報が得られ、また図書館や学生食堂、体育館から研究室まで本学を自由に見学することもできます。「大学ってどんなところ？」気になる人は、実際にキャンパスに立つことでいわき明星大学の雰囲気が分かりますよ。
第1回▶6/24日
○講義体験○保護者向けガイダンス
○キャンパスツアー○キャンパスランチ体験 他
第2回▶8/4土・5日
○学科見学○キャンパスランチ体験
○保護者向けガイダンス 他
第3回▶9/2日
○AO・推薦入試対策講座 ○学科見学
○キャンパスランチ体験 他
開催時間 10:00～15:00（受付9:30～10:00）
※参加自由。事前申込みは必要ありません。
無料送迎バス運行
いわき駅 ニ いわき明星大学
高速バス乗り場付近で青いTシャツのスタッフがご案内します。
薬学部/薬学科誕生。
科学技術学部 College of Science and Engineering ●電子情報学科 ●システムデザイン工学科 ●生命環境学科
人文学部 College of Humanities ●英語文化学科 ●現代社会学科 ●心理学科
Faculty of Pharmacy
大学院 理工学研究科 Graduate School of Science and Engineering
大学院 人文学研究科 Graduate School of Humanities
薬学部 ●薬学科
いわき明星大学
〒970-8551 福島県いわき市中央台飯野5-5-1
お問い合せは いわき明星大学 アドミッションセンターまで
Tel.0246-29-7117 Fax.0246-29-7206
0120-295110
【homepage】http://www.iwakimu.ac.jp/
きみだけの色をみつけよう！